

Neue Highlights von Visual-Adress 8.3

In dieser Auflistung sind nur die Erweiterungen (Änderungen) gegenüber der Version 8.2 aufgeführt.

Tipps des Tages

- Auf dem persönlichen Willkommensschirm kann an jedem Tag ein anderer Tipp erscheinen. Diese sind unterteilt in die Kategorien «Einsteiger», «Fortgeschrittene», und «Admins». Print-Screens werden automatisch vergrößert.

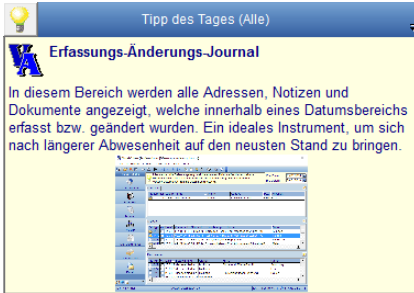

Tooltips in Willkommen

- Bei allen Einträgen auf der Willkommensmaske sind nun Hilfetexte vorhanden, welche die Möglichkeiten erklären.

Adress-Balkendiagramm

- Auf der Willkommensmaske lässt sich als Balkendiagramm darstellen, wie die Adressen verteilt sind.

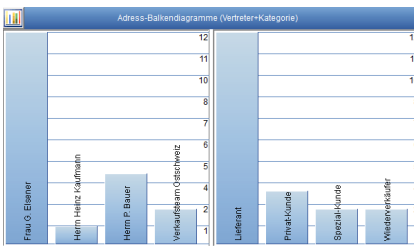

Adress-Kreisdiagramm

- Die Adressverteilung z.B. je Kategorie oder Vertreter, lässt sich auch in Form von Kreisdiagrammen darstellen.

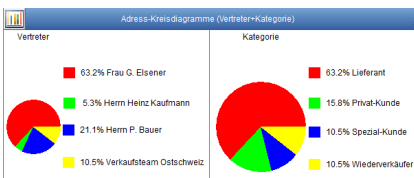

Meine Scripte

- Scripte können direkt von der Willkommensmaske gestartet werden.

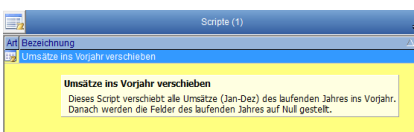

Word als PDF im Anhang

- Beim «Dokument senden an E-Mail-Empfänger», kann dieses automatisch in ein PDF umgewandelt werden.

Neue Option «Visual-Ticket»

- Die Option ermöglicht die Definition von verschiedenen Abläufen. Beispielsweise «Reparatur/Neukauf». Nach der Neueingabe des Tickets, entscheidet jemand, ob sich eine Reparatur lohnt oder nicht. Die Personen, welche die jeweiligen Schritte ausführen sollen, können bereits im Ablauf festgelegt werden. Jedes Ticket wird solange weitergereicht, bis erledigt ist.

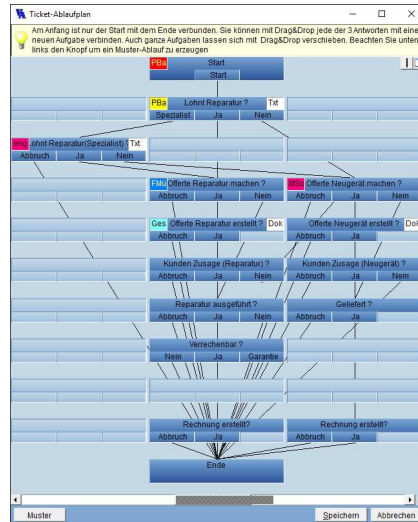

Meine Tickets auf «Willkommen»

- Jeder Mitarbeiter sieht auf seiner Übersicht seine, oder je nach Passwortverwaltung, die offenen Tickets von anderen Mitarbeiter. Direkt auf der Übersichtsmaske kann er Eingaben machen.

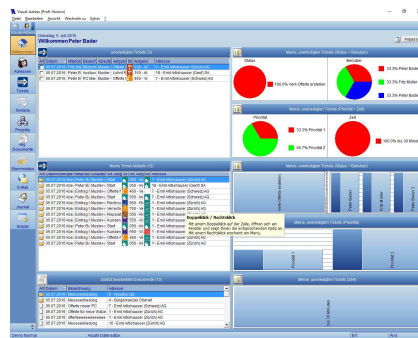

Email senden bei Fremdtermin

- Wird eine Aufgabe, bzw. Termin für einen anderen Mitarbeiter eingegeben, so kann dieser automatisch mittels E-Mail informiert werden.

Adressverbindungen auf Maske

- Adressverbindungen lassen sich als Hierarchie, in Listen- und Tabellenform definieren und sogar direkt auf die Adressmaske platzieren.

Name	Vorname	Abteilung	Ortschaft
Fleuret	U.		Les Geneveys-sur-Coffin
Hauer	Erwin K.	Geschäftsleitung	Schlieren
Huber	Fritz	Abteilung Einkauf	Schlieren
Huber	Emil	Konstruktion	Bern

Diagramm bei Stammdaten

- In der Stammdatenverwaltung kann angezeigt werden, bei wie vielen Adressen, oder andere Daten, der Stammdatensatz verwendet wurde. Z.B. wie viele Adressen mit Vertreter x, oder wie viele mit Kategorie x.

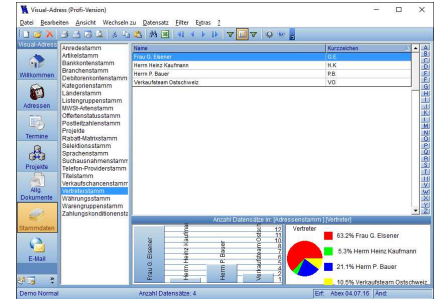

Auftragskopf-Felder in Word

- In Word können auch Felder des Auftrag-Kopfes verwendet werden.

Feldtyp Pfad/Dateiname

- Zeigt im Windows-Explorer den Pfad an, oder öffnet eine Datei.

Feldtyp Internet-Suche

- Startet den Internet-Explorer mit der Suchmaske von Google und sucht nach dem Feld Text.

Feldtyp Memo (Mehrsprachig)

- Ermöglicht die mehrsprachige Eingabe von Memo-Texten. (Total für alle Sprachen 32760 Zeichen)



In Admin Schriftgrößen anpassen

- Die Schrift «Arial» ist auf dem Bildschirm wesentlich besser lesbar als die alte Schrift «MS Sans Serif». Arial ist aber etwas breiter. Diese Funktion passt die Feldbreiten auf dem Bildschirm automatisch an.

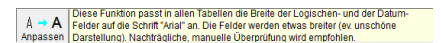

Besseres Log-File bei Importen

- Die Logdatei enthält nun auch Angaben wie Anzahl Gelesene, Geänderte, sowie Anzahl Importierte.

Benutzer wechseln ohne Abmelden

- Ermöglicht, Berechtigungen, bzw. persönliche Einstellungen schnell zu wechseln.

Sprache wechseln für Druck

- Beim Druck von mehrsprachigen Listen, kann direkt im Druckdialog die Sprache gewählt werden.

Vererben auf Projektstamm

- Notiz-Felder können auf das Projekt vererbt (oder addiert) werden.