

## Fonctionnement

Le programme facilite l'ajuste mutuel de tout de Visual-Adress de données façonnées. Les adresses et sa nouvelle d'additif, notes et rendez-vous seront parmi cela dès que quel des documents déposés seront façonnés par exemple dans Word ou Excel. Toutes les données doivent exister sur le serveur de chef. Ce serveur de chef peut avoir plusieurs Clienten subordonné. Un filtre fait se définir pour chaque Clienten, qui les données, qu'il devrait recevoir, déterminé. Chaque Client peut avoir encore même à Unterclienten et ses données avec celui-ci ajustent. Ceci ajuste pu requérir manuellement (ou automatique) à un temps préréglé, est démarré.

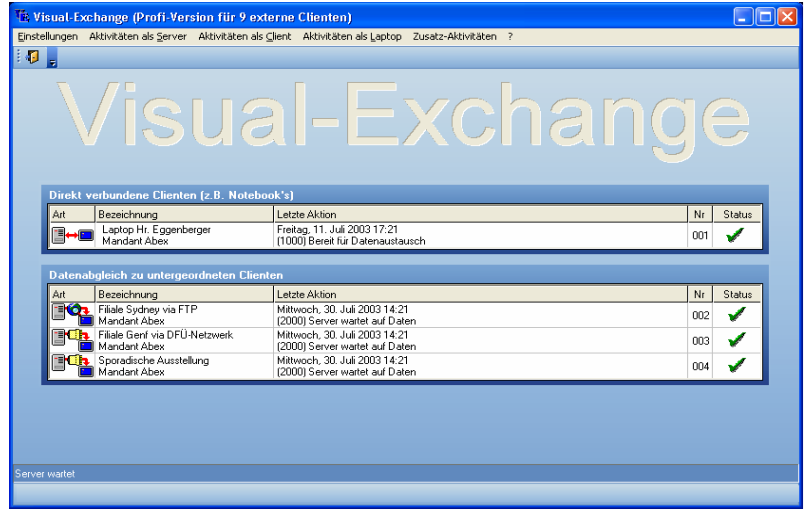

## Transmission-sortes

Excepté la première fois, fondamentalement seulement les changés deviennent, ou ce ont nouveau-saisi des données transféré. Le programme se met une banque de données de contrôle surveiller à ceci. Selon l'exigence et possibilités techniques, il/ce peut directement l'ajuste (par exemple ordinateurs portables), via le réseau, via Router, par le modem, ou comme des FTP-Upload/Download résultent. La de transmission-méthode se fait accrocher individuellement à chaque Clienten.

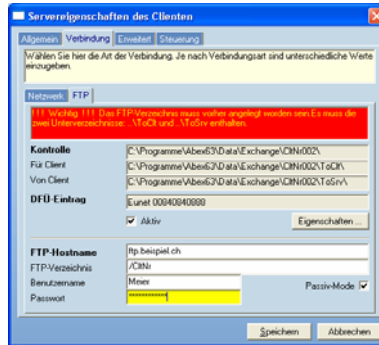

## Preise

1 Client	600
2 Clienten	1100
3 Clienten	1550
4 Clienten	1980
5 Clienten	2390
6 Clienten	2780
7 Clienten	3160
8 Clienten	3530
9 Clienten	3890
10 Clienten	4250
11 Clienten	4600
12 Clienten	4940
13 Clienten	5280
14 Clienten	5610
15 Clienten	5940
16 Clienten	6270
17 Clienten	6590
18 Clienten	6910
19 Clienten	7220
20 Clienten	7530
25 Clienten	9090
30 Clienten	10600
35 Clienten	12070
40 Clienten	13500
50 Clienten	16310

## Contrôle de conflit

Bien que dans la pratique grâce au région - ou client, partage conflits de données relativement rarement apparaît, c'est un des centres de gravité dans le programme. Si est constaté, que le même paquet de plusieurs utilisateurs a été transformé, un masque paraît évident les valeurs différentes au Clienten sur lui est. Il peut décider, si le serveur - ou Client-Daten, ou champs seuls de ça correct est.

