

Übersichtliche Verwaltung

Das Programm ermöglicht den beidseitigen Abgleich aller von Visual-Adress bearbeiteten Daten. Dazu zählen Adressen und deren Zusatzinformationen, Notizen und Termine, sowie hinterlegte Dokumente welche beispielsweise in Word oder Excel bearbeitet werden. Auf dem Hauptserver müssen alle Daten vorhanden sein. Dieser Hauptserver kann mehrere untergeordnete Clienten haben. Für jeden Clienten lässt sich ein Filter definieren, welcher die Daten bestimmt, die erhalten soll. Jeder Client kann selbst wieder Unterclienten haben und seine Daten mit diesen abgleichen. Der Abgleich kann manuell angefordert, oder automatisch (zu einer voreingestellten Zeit) gestartet werden.

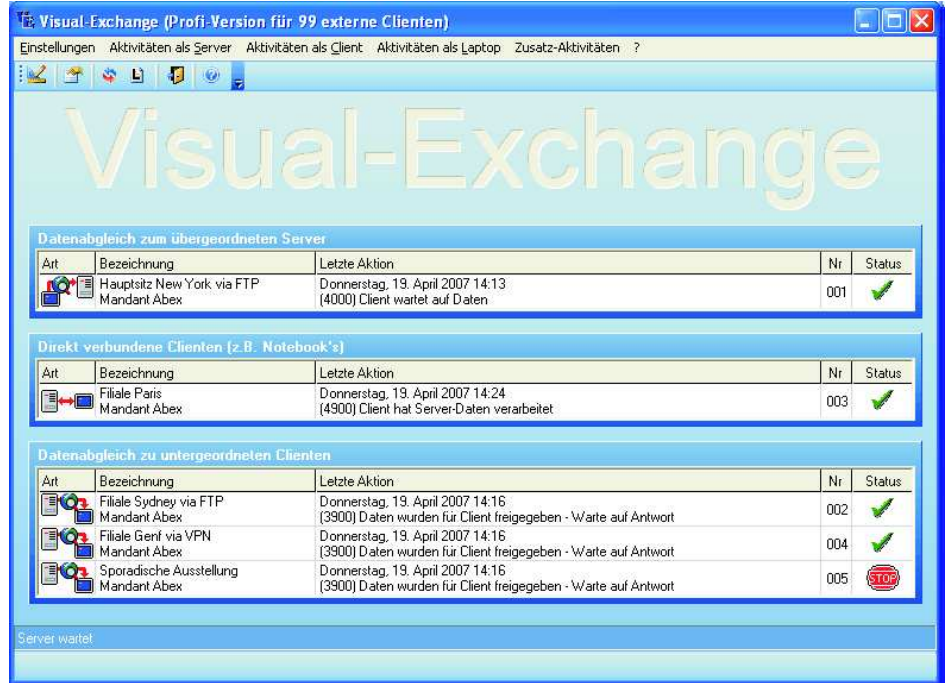

Funktionsweise

Mit Ausnahme vom ersten Mal, werden grundsätzlich nur die veränderten, bzw. die neu erfassten Daten übertragen. Das Programm legt sich eine Kontroll-datenbank an um dies zu überwachen. Je nach Anforderung und technischen Möglichkeiten kann der Abgleich direkt (z.B. Laptops), via Netzwerk, via Router, per Modem, oder als FTP-Upload / Download erfolgen. Bei jedem Clienten lässt sich die Übertragungsmethode individuell festhalten.

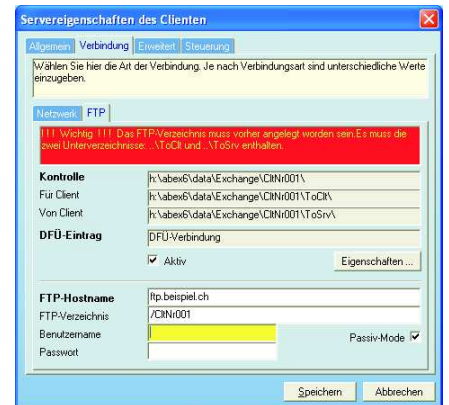
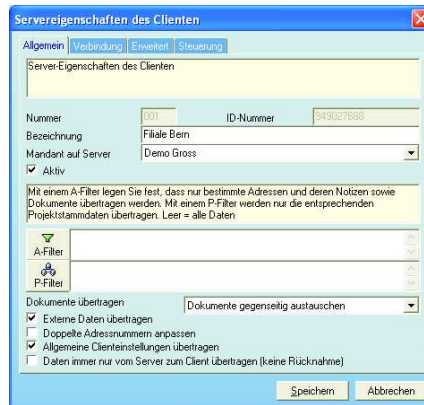

Konfliktbehandlung

Obwohl in der Praxis dank Gebiets- oder Kunden- Aufteilung Datenkonflikte relativ selten auftreten, ist dies im Programm einer der Schwerpunkte. Wird festgestellt, dass derselbe Datensatz von mehreren Benutzern verändert wurde, erscheint beim Clienten eine Maske auf der die unterschiedlichen Werte ersichtlich sind. Er kann entscheiden, ob die Server- oder Client-Daten, bzw. einzelne Felder davon richtig sind.

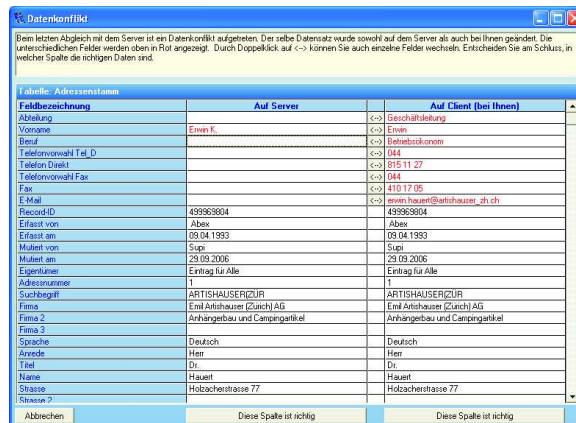

Preise

1 Client	400
2 Clienten	730
3 Clienten	1030
4 Clienten	1310
5 Clienten	1580
6 Clienten	1840
7 Clienten	2090
8 Clienten	2330
9 Clienten	2570
10 Clienten	2800
15 Clienten	3900
20 Clienten	4930
30 Clienten	6940
50 Clienten	10680