

## Übersichtliche Verwaltung

Das Programm ermöglicht den beidseitigen Abgleich aller von Visual-Adress bearbeiteten Daten. Dazu zählen Adressen und deren Zusatzinformationen, Notizen und Termine, sowie hinterlegte Dokumente welche beispielsweise in Word oder Excel bearbeitet werden. Auf dem Hauptserver müssen alle Daten vorhanden sein. Dieser Hauptserver kann mehrere untergeordnete Clienten haben. Für jeden Clienten lässt sich ein Filter definieren, welcher die Daten bestimmt, die er erhalten soll. Jeder Client kann selbst wieder Unterclienten haben und seine Daten mit diesen abgleichen. Der Abgleich kann manuell angefordert, oder automatisch (zu einer voreingestellten Zeit) gestartet werden.

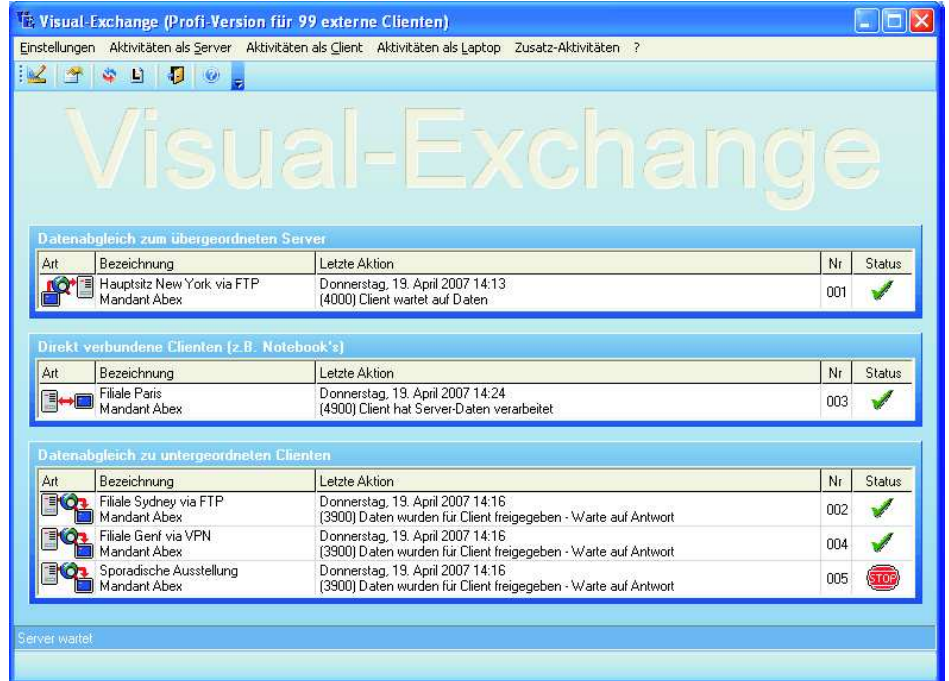

## Funktionsweise

Mit Ausnahme vom ersten Mal, werden grundsätzlich nur die veränderten, bzw. die neu erfassten Daten übertragen. Das Programm legt sich eine Kontroll-datenbank an um dies zu überwachen. Je nach Anforderung und technischen Möglichkeiten kann der Abgleich direkt (z.B. Laptops), via Netzwerk, via Router, per Modem, oder als FTP-Upload / Download erfolgen. Bei jedem Clienten lässt sich die Übertragungsmethode individuell festhalten.

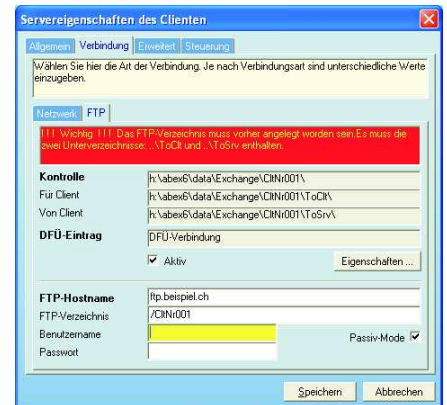
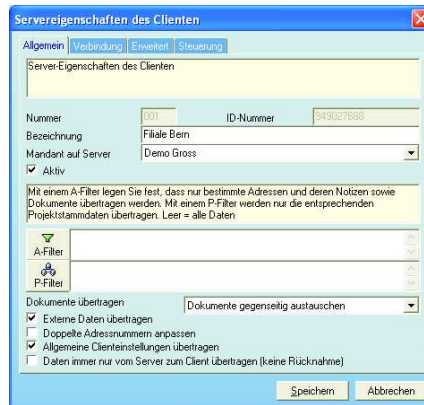

## Konfliktbehandlung

Obwohl in der Praxis dank Gebiets- oder Kunden- Aufteilung Datenkonflikte relativ selten auftreten, ist dies im Programm einer der Schwerpunkte. Wird festgestellt, dass derselbe Datensatz von mehreren Benutzern verändert wurde, erscheint beim Clienten eine Maske auf der die unterschiedlichen Werte ersichtlich sind. Er kann entscheiden, ob die Server- oder Client-Daten, bzw. einzelne Felder davon richtig sind.

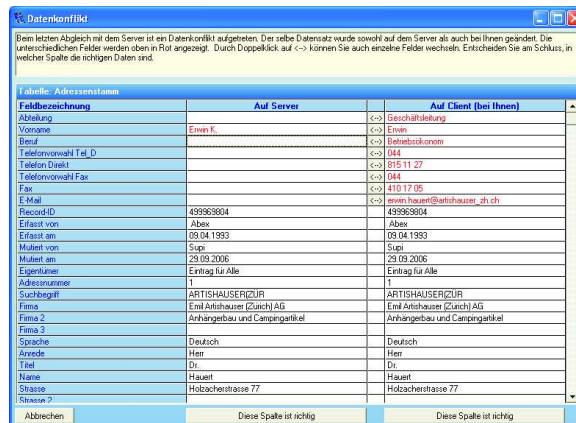

## Preise

1 Client	600
2 Clienten	1100
3 Clienten	1550
4 Clienten	1980
5 Clienten	2390
6 Clienten	2780
7 Clienten	3160
8 Clienten	3530
9 Clienten	3890
10 Clienten	4250
15 Clienten	5940
20 Clienten	7530
30 Clienten	10600
50 Clienten	16310