

Neue Highlights von Visual-Adress 8.5

In dieser Auflistung sind nur die Erweiterungen (Änderungen) gegenüber der Version 8.4 aufgeführt.

Willkommensmaske

- Neu sind 3 definierbare Register mit unterschiedlichen Masken möglich. So bleibt mehr Platz für die eigenen, die allgemeinen sowie die Gruppen-Anzeigen. Wer welche Masken sehen darf, wird in Visual-Admin eingestellt.

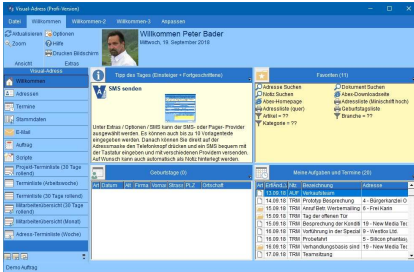

Notizen suchen in Willkommen

- Neue Funktion um Notizen zu suchen und direkt zur entsprechenden Notiz zu springen.

Flexiblere Definition

- Willkommens-Bereiche ganz einfach nach links/rechts verschieben.

Anzahl im Titel

- Bei Totalfeldern im Titel, kann es verwirrend sein, wenn auch noch die Anzahl Datensätze angezeigt wird. Dies lässt sich wegdefinieren.

Routenplanung mit Google

- Es können mehrere Adressen ausgewählt und mit Google eine Routenplanung gemacht werden.

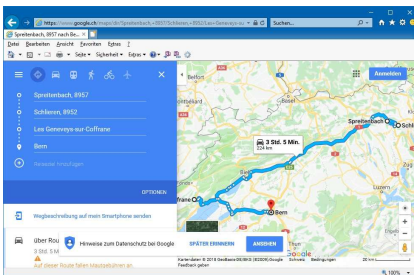

Einstellungen speichern

- Neu werden alle Einstellungen im Netzwerk und lokal in einer Ini-Datei gespeichert. Dies hat den Vorteil, dass schneller gelesen wird und dass es keine Schreibrechte in die Registrierungsdatenbank mehr braucht.
- Meldet sich ein Benutzer auf einem anderen PC an, oder erhält er einen neuen, so werden alle Einstellungen von der automatischen Sicherung zurück geladen.
- Die bestehenden Einstellungen werden beim ersten Start der neuen Version automatisch konvertiert.

Dokumente Sperren / Freigeben

- Wird das neue Feld «Freigabe für» auf die Dokumentenmaske gelegt, können die Berechtigten festlegen, für wen das Dokument bzw. die Vorlage freigegeben ist.

- Ob die Register der gesperrten Dokumente sichtbar sind, lässt sich in Visual-Admin bei den Funktionsprofilen festlegen.

- Alle Doku-Ordner auf / zu Mit einem Doppelklick auf «Alle Einträge» wird der ganze Ordnerbaum geöffnet, bzw. geschlossen.

Neue Termin-Ansichten

- 30 Tage(rollend)-Ansichten Es werden immer 30 Tage angezeigt, startend eine Woche vor dem aktuellen Datum. Sowie:
 - Liste Arbeits-Woche
 - Adress-Übersicht Tag
 - Adress-Übersicht Arbeits-Woche
 - Adress-Übersicht Woche
 - Adress-Übersicht 30Tage
 - Adress-Übersicht Monat

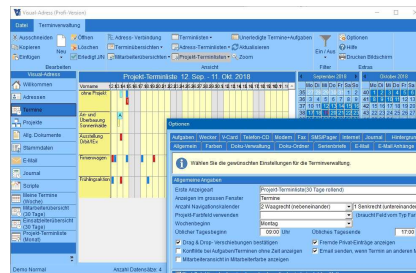

Terminansichten auf Bereichsleiste

- Links auf der Bereichsleiste lassen sich Terminansichten vordefinieren. Für jede Ansicht werden Filter und Einstellungen. separat gespeichert.

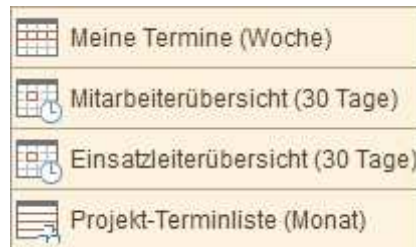

Mahnjournal in Visual-Auftrag

- Beim Drucken von Mahnungen wird ein Journal erstellt und bei den allgemeinen Dokumenten abgelegt.

Neuer Befehl bei Script

- Akt. Datensatz - Aktualisieren Dieser Befehl aktualisiert den aktuellen Datensatz und berücksichtigt auch all seine Abhängigkeiten.

Import Länderstamm

- In den letzten Jahren haben sich viele Länderkennzeichen geändert. Im Import-Bereich kann ab der Ab-ex-Homepage der aktuelle Länderstamm heruntergeladen und damit Ihr Stamm aktualisiert werden.

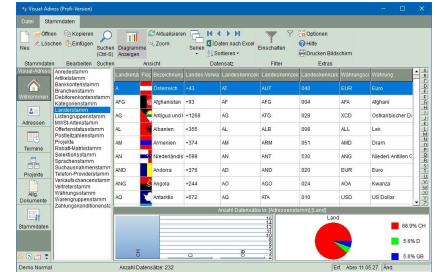

Exportdatei nachher öffnen

- In der Exportdefinition kann angegeben werden, dass die exportierte Datei nachher mit dem entsprechenden Programm (z.B. Excel) geöffnet wird. Dies kann für die Nach-Kontrolle nützlich sein.

PDF-Drucker

- In den System-Optionen kann der PDF-Drucker ausgewählt werden. Im Moment steht der PDFCreator und PDF24 zur Verfügung.

Liste als PDF ablegen

- Statt eine Liste auszudrucken, oder als Seitenansicht anzuzeigen, kann sie auch als PDF gespeichert werden. Je nach Liste, wird sie bei den Dokumenten der aktiven Adresse oder bei den allgemeinen Dokumenten abgelegt.

Mail aus Eingabemaske

- Die Eingabemaske der Notizen hat die Funktion, die Maskenwerte als Mail der entsprechenden Adresse zu senden. Dies funktioniert neu auch, wenn bei der entsprechenden Adresse keine Mailadresse vorhanden ist.

Einstellungen / Definitionen

- Den Options-Managern wird mit einer roten Meldung an den entsprechenden Orten angezeigt, dass Ihre Einstellungen auch für andere gelten, bzw. als Vorlage dienen.

