

# Neue Highlights von Visual-Adress 8.2

In dieser Auflistung sind nur die Erweiterungen (Änderungen) gegenüber der Version 8.1 aufgeführt.

## Willkommensschirm

➤ Auf dem definierbaren Willkommensschirm werden automatisch wichtige Ereignisse wie z.B. kommende Aufgaben oder Termine, zuletzt geänderte Daten oder Geburtstage dargestellt. Wann, und was angezeigt wird, bestimmen Sie. In Verbindung mit der Option „Auftrag“ sehen Sie hier die offenen Posten und die aktuellen Umsätze.

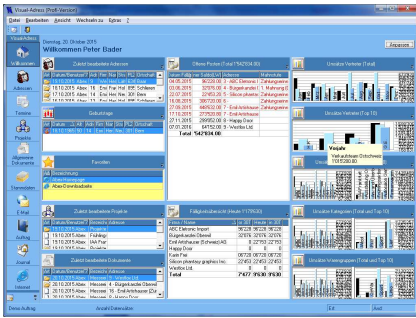

## Start-Bereich festlegbar

➤ Wenn Sie nach dem Programmstart immer zuerst in die Terminverwaltung, oder in den Projektbereich wollen, können Sie dies nun festlegen.

## Filterbeschreibungen

➤ Bei der Auswahl eines Filters, wird neu die Definition des Filters angezeigt. So weiss man besser, ob dies der richtige Filter ist. Zusätzlich kann beim Erstellen der Filter eine Beschreibung eingegeben werden.

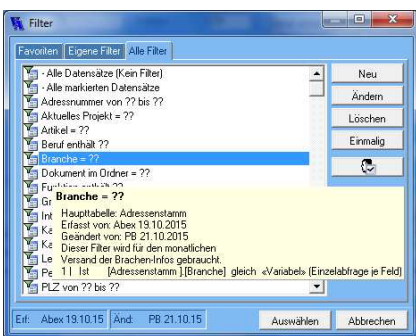

## Automatische Liste der Filter

➤ Um bei den Filtern mal aufzuräumen oder als Dokumentation, gibt es neu eine detaillierte Liste der Filter.

## Projekt-Terminansichten

➤ In der Terminverwaltung zeigt diese Ansicht alle Projekte und dazu gehörende Einträge an.

## Adress-Terminansichten

➤ Diese neue Ansicht zeigt alle Adressen und dazu gehörende Einträge an.

## Adressen suchen in www.local.ch

➤ Direkt aus Visual-Adress heraus können Sie Adressen nach Namen, Ortschaft oder auch Beruf (Branche) in www.local.ch suchen und einzeln, oder alle importieren.

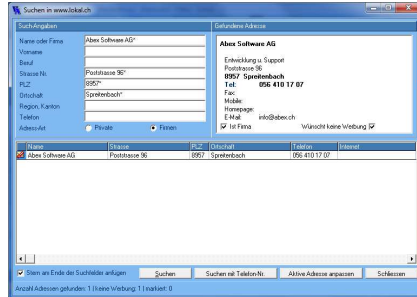

## Adresskorrektur mit www.local.ch

➤ Bestehende Adresse können in www.local.ch überprüft werden und die aktuellen Daten übernommen werden.

## Alle überprüfen mit www.local.ch

➤ Diese neue Funktion überprüft alle CH-Adressen in www.local.ch. Sie können bestimmen, mit welchen Feldern ihre Adressen angereichert oder korrigiert werden sollen.



## Serien-Emails schneller versenden

➤ Dank neuer interner Abläufe werden Emails schneller eröffnet und Serien-Emails schneller bei den Adressen abgelegt.

## 10 SMS / Pager- Vorlagen

➤ Wenn Sie SMS direkt aus Visual-Adress schreiben, haben Sie die Möglichkeit, bis zu 10 verschiedene Vorgabe-Texte zu hinterlegen.



## Aufbereitete Adressblöcke

➤ Neue Arten von aufbereiteten Adressblöcken stehen zur Verfügung.

## Farben sind Geschmackssache

➤ Grösse und Farbe der Toolbar (farbig/schwarz/weiss) lassen sich einstellen. Die Modell-Art und Farbe der Bildschirmmasken können ausgewählt werden. Zusammen sind es 324 Kombinationen.



Hier einige Beispiele

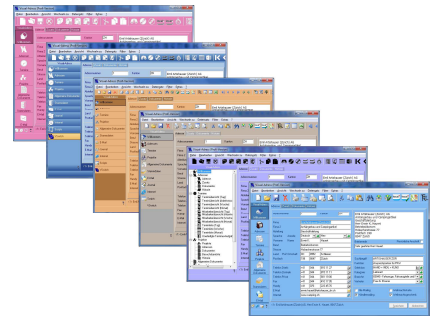

## Serienaktualisierung mit Filter

➤ Beim automatischen Aktualisieren der Daten ist nun ein Filter möglich.

## Drag & Drop

➤ Das intuitive Auswählen wird mit Drag & Drop vielerorts erleichtert.

## Benutzer-Homeverzeichnis

➤ Nachdem Microsoft das Schreiben in C:\ nicht mehr erlaubt, werden die Anmeldeinformationen unter \\Benutzername\ abgelegt.

## Neue Flächentypen

➤ Die neuen Flächentypen „feiner Rahmen“ und „gerundeter Rahmen“ ermöglichen eine elegante Darstellung der Bildschirmmasken.

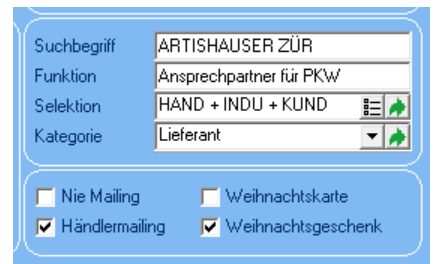

## Feldtyp „Barcode mit Prüfziffer“

➤ Der neue Feldtyp ermöglicht die Eingabe von Barcodes.