

Neue Highlights von Visual-Adress 6.9

In dieser Auflistung sind nur die Erweiterungen (Änderungen) gegenüber der Version 6.8 aufgeführt.

TwixRoute / Google maps

Mit einem Klick wird die aktive Adresse automatisch in TwixRoute oder Google maps angezeigt.

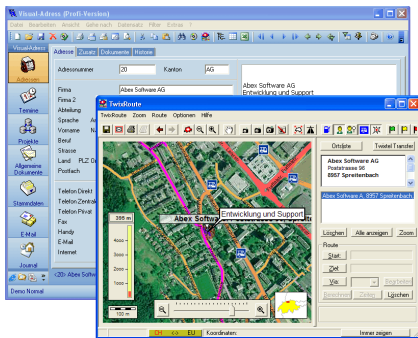

Adress-Suche nach Memofeldern

Auf der Adress-Suchmaske kann nach einem Wert in einem beliebigen Memofeld gesucht werden.

Serienbrief mit variablem Export

Je nach Serienbrief kann ein anderer Export nötig sein. Neu kann danach gefragt werden.

Doppelte Briefanreden

Ein zweites Vor- und Namen-Feld ermöglicht zweizeilige Briefanreden. (Herr Meier und Frau Huber)

Historie auf- absteigend sortieren

Die Notizen können in der Historie auf- oder absteigend nach Datum sortiert angezeigt werden.

Filter bei Aufgaben

Auch bei den Aufgaben sind nun die bekannten Filter möglich.



Adressergänzung aufgrund E-Mail

Wird ein eingehendes E-Mail manuell einer Adresse zugeordnet, kann die Mailadresse bei der Adresse automatisch nachgetragen werden.

Neue Funktionen beim Export

Beim Export und auch in Visual-Synchro kann man vorgängig alle Outlookdaten löschen lassen. Neue Felder um die Adressen für die POI's (Point of Interest) von Twixroute zu exportieren.

Projektadressen direkt nach Excel

Projekt-Adressen oder Adressen mit Projektbezug lassen sich auf Knopfdruck ins Excel übertragen.

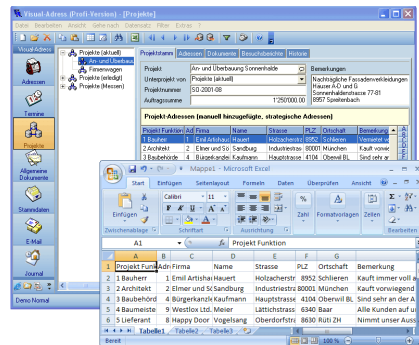

Zusatzknöpfe bei Auswahlfeldern

In den Systemoptionen lässt sich einstellen, dass bei Auswahlfeldern zusätzlich ein Suchen- Neu- Gehn- nach- Kopf erscheint.

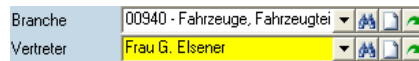

Adressbezogene Ordner(Pfade)

Dokumentenordner können Adressbezogen angelegt werden. Je nach Wahl wird z.B. der Suchbegriff oder der Firmenname als Ordnername verwendet.

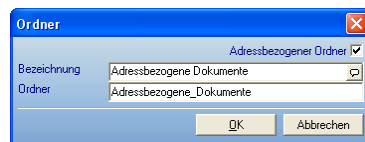

Alle Ordner und Doku-Namen neu

Um den veränderten Anforderungen gerecht zu werden, lassen sich die Doku-Ordner auch nachträglich automatisch anpassen.

Neue Listengruppen im Designer

Direkt im Listen-Designer lassen sich neue Listengruppen anlegen.

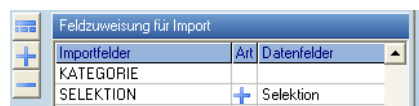

Import: Felder anhängen, addieren

Beim Importieren können Felder neu auch Addiert, Subtrahiert oder am Feldende angehängt werden.

Statistiken und Geburtstagsliste

Im Listendesigner gibt es neue Statistik-Vorlagen: z.B. „Anzahl Adressen je Notiz“ oder Geburtstagsliste.

Demo Normal	Geburtsliste	30.04.2009	
Januar			
5	1	Herr Hans Meier	64
März			
3	3	Herr Fritz Vogelsang	46
20	3	Herr Franz Huber	41
April			
4	4	Frau Karin Pfei	47
13	4	Herr Dr. Erich H. Hauerl ETH	47
16	4	Meier John Smith	46
20	1967	Frau T. Hauerl	42
Juni			
6	1971	Herr Fritz Huber	38
Juli			
20	7	Monique U. Pleite	57
August			
10	8	Herr Dr. Dr. L. Sandberg	60
19	8	Maria R. Clar	46
20	8	Herr Otto Kaufmann	67
September			
11	9	Frau Margit Gressner	54
19	9	Herr Markus Meier	51
Oktober			
10	10	Herr Erni Huber	44
Dezember			
12	1976	Meier Carl Weidler	39

Options-Profile in Visual-Admin

In den neuen Options-Profilen kann man festlegen, wer welche Optionen automatisch bekommt, sie selbst einstellen kann, oder gar Options-Administrator ist und seine Einstellungen für die Anderen gilt.

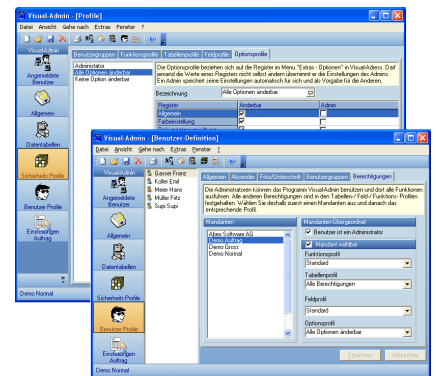

Vorgabe bei System-Optionen

Für alle Einstellungen unter Extras/ Optionen gibt es Vorgabewerte vom System oder Options-Admin. Dieser kann in Visual-Admin selbst festgelegt werden.

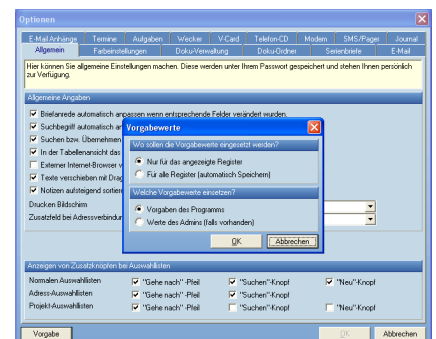

Rechnen mit Datum

Datum ± Zahl = Datum
Datum – Datum = Zahl

Diverses

- Alle Markierungen umkehren.
- Outlook: Kontakte mit Bild
- Filter: Feld mit Feld vergleichbar