

Neue Highlights von Visual-Adress 6.8

In dieser Auflistung sind nur die Erweiterungen (Änderungen) gegenüber der Version 6.7 aufgeführt.

Zoom vergrößert die Anzeige

Jeder Benutzer kann sich seinen Zoom-Faktor auswählen. Dadurch vergrößern sich alle Masken inkl. deren Eingabelemente. Speziell bei hohen Bildschirmauflösungen erleichtert die vergrößerte Anzeige die Lesbarkeit.

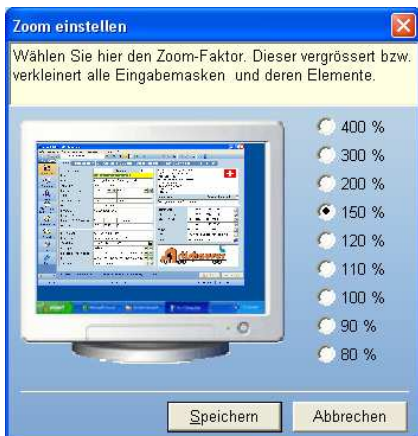
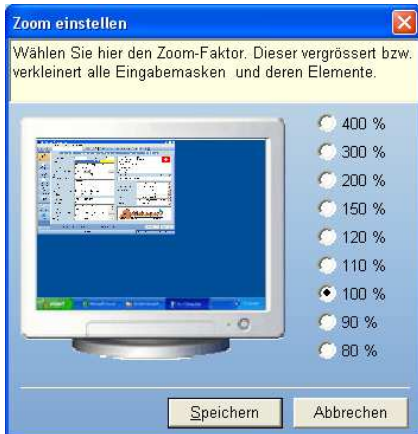

„Gehe-Nach“-Pfeile

Die kleinen grünen Pfeile ermöglichen es bei Auswahllisten auf die hinterlegte Stammdatei und den entsprechenden Datensatz zu springen. Auch innerhalb des Adressstamms kann von einer zur anderen Adresse (z.B. Betreuer- oder Partner-Adresse) gesprungen werden.

Die Funktion ist bei den Systemoptionen individuell ein/ausschaltbar.

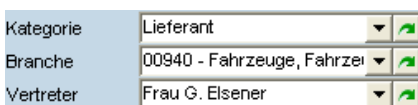

Intelligente Positionierung

In Auswahllisten kann einfach drauf los geschrieben werden. Die Positionierung berücksichtigt alle eingegebenen Zeichen und nicht nur den zuletzt eingegebenen Buchstaben.

Notiz-Tabellen auf Feldermaske

Direkt auf der Adress- oder einer Zusatzmaske lassen sich Notizarteflächen(1) anzeigen. Diese sehen genau gleich aus wie Historie-Einträge. Es ist immer noch möglich, die gleichen Notiz-Arten auch als separates Register darzustellen.

Auch lassen sich Notiztabellen(2) darstellen. Diese haben die gleichen Eigenschaften und Möglichkeiten wie die Tabellendarstellung der Adressen. Die Spalten und auch die Sortierung kann gewählt werden.

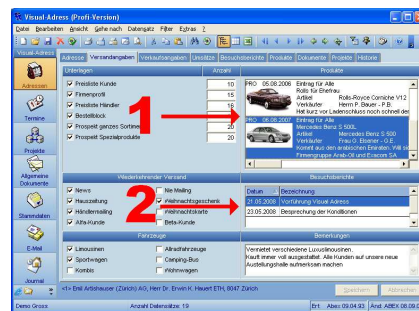

Mausrad zum Scrollen

In den Tabellenansichten sowie im E-Mail-Bereich und der Historieanzeige wird das Mausrad zur Blättern in der Anzeige unterstützt.

Persönlich E-Mails

In den System-Optionen kann eingestellt werden, ob persönliche Emails auch automatisch in die Dokumentenverwaltung eingetragen werden sollen.

Anzeige der Filterbezeichnung

In der Statuszeile (ganz unten) wird nebst der Anzahl der Datensätze ggf. auch die Bezeichnung des eingeschalteten Filters angezeigt.

Registerdefinition in Visual-Admin

In Visual-Admin können Register unterschiedlich definiert werden. Die Art des Registers ist mit einem kleinen Symbol sofort ersichtlich.



Automatische Listen gem. Tabelle

Beim Anzeigen und Ausdrucken von Listen steht neu in der Listenauswahl auch „automatische Listen gem. Tabellenansicht“ zur Verfügung. Es wird automatisch eine Liste generiert, welche so aussieht wie die Adress- oder Stammtabellenansicht definiert ist.

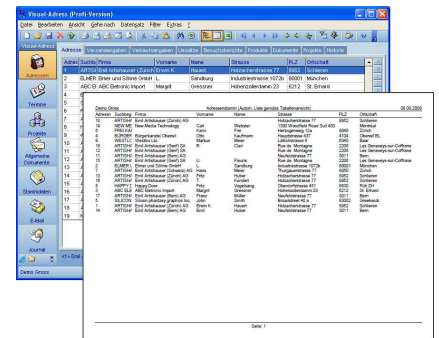

Aktiver Adressfilter

Beim Exportieren von Daten und beim Drucken von Listen kann als Filter „aktiver Adressfilter“ verwendet werden. Dies bedeutet, dass der Filter angewendet wird, welcher gerade den Adressenstamm filtert.

Serien-E-Mails, mehrere Feldern

Wenn Sie mehrere E-Mail-Felder auf der Adressmaske haben, können Sie bei Serien-E-Mails festlegen, welche Felder berücksichtigt werden sollen und wie die Reihenfolge ist.

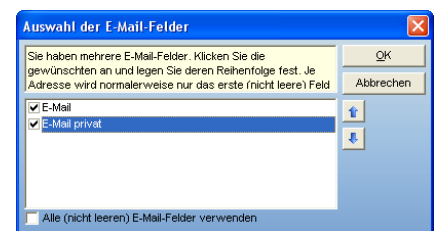

PLZ-Stamm aktualisieren lassen

Die Postleitzahlenstämme lassen sich direkt aus dem Internet aktualisieren.

Eigentümer von Filtern

Beim Anlegen bzw. Ändern von Filterdefinitionen kann ein Eigentümer bestimmt werden. Anschliessend kann nur noch dieser die Definition ändern oder löschen. Andere Mitarbeiter dürfen die Filter benutzen.

