

Neue Highlights von Visual-Adress 6.7

In dieser Auflistung sind nur die Erweiterungen (Änderungen) gegenüber der Version 6.6 aufgeführt.

Projekt-Register bei Adressen

Bei der Gestaltung der Adressmaske lässt sich ein neuer Register-Typ einrichten. Auf diesem ist ersichtlich, bei welchen Projekten die Adresse eine „manuell hinzugefügte Funktion“ bzw. Notiz- oder Historie-Einträge hat.

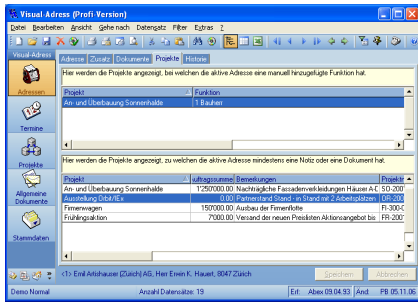

VA-Knopf in Word 2007

Die Macros von Visual-Adress wurden für Word 2007 angepasst. Die Datei abex.dotm wird automatisch kopiert. Leider erlaubt Word 2007 keine eigenen Icons mehr. Wir haben uns deshalb für das Icon mit den vier Flächen entschieden.

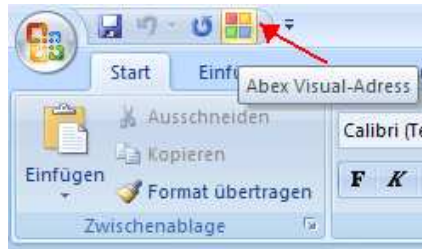

Filter auf Notizfelder

Um bei Adressen mit vielen Notizeinträgen sofort die richtigen zu sehen, kann neu ein zusätzlicher Filter eingeschaltet werden.

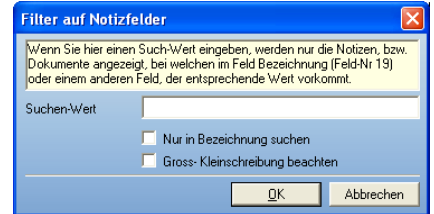

Download von Feiertagen

Diese Funktion lädt die Feiertage, vom Internet herunter und pflegt sie ein. Die passende Aufgabentabelle wird automatisch erzeugt und in der Terminverwaltung angezeigt.

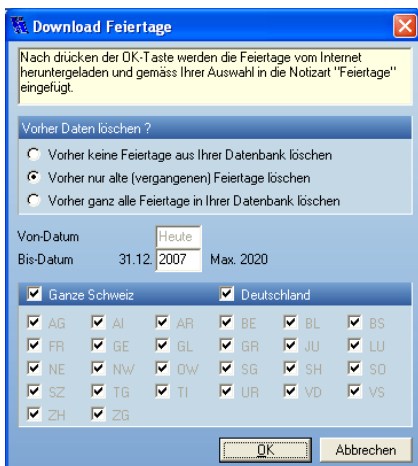

Liste der Feiertage

Eine übersichtliche Liste der Feiertage wird automatisch installiert.

Datum	Bezeichnung	AG	AI	AR	BE	BL	BS	FR	GE	GL	GR	JU	LU	NE	NW	DW	SG	SH	SO	SZ	TG	TI	UR	VD	VS	ZH	ZG		
14.10.2007	Ereignistag																												
16.10.2007	Tag der Ernte, Ruhe und Dank																												
17.10.2007	Reformationstag																												
22.10.2007	1. Adventssonntag																												
29.10.2007	2. Adventssonntag																												
30.10.2007	3. Adventssonntag																												
31.10.2007	4. Adventssonntag																												
01.11.2007	1. Advent																												
02.11.2007	2. Advent																												
03.11.2007	3. Advent																												
04.11.2007	4. Advent																												
05.11.2007	1. Adventssonntag																												
06.11.2007	2. Adventssonntag																												
07.11.2007	3. Adventssonntag																												
08.11.2007	4. Adventssonntag																												
09.11.2007	1. Advent																												
10.11.2007	2. Advent																												
11.11.2007	3. Advent																												
12.11.2007	4. Advent																												
13.11.2007	1. Adventssonntag																												
14.11.2007	2. Adventssonntag																												
15.11.2007	3. Adventssonntag																												
16.11.2007	4. Adventssonntag																												
17.11.2007	1. Advent																												
18.11.2007	2. Advent																												
19.11.2007	3. Advent																												
20.11.2007	4. Advent																												
21.11.2007	1. Adventssonntag																												
22.11.2007	2. Adventssonntag																												
23.11.2007	3. Adventssonntag																												
24.11.2007	4. Adventssonntag																												
25.11.2007	1. Advent																												
26.11.2007	2. Advent																												
27.11.2007	3. Advent																												
28.11.2007	4. Advent																												
29.11.2007	1. Adventssonntag																												
30.11.2007	2. Adventssonntag																												
01.12.2007	3. Adventssonntag																												
02.12.2007	4. Adventssonntag																												
03.12.2007	1. Advent																												
04.12.2007	2. Advent																												
05.12.2007	3. Advent																												
06.12.2007	4. Advent																												
07.12.2007	1. Adventssonntag																												
08.12.2007	2. Adventssonntag																												
09.12.2007	3. Adventssonntag																												
10.12.2007	4. Adventssonntag																												
11.12.2007	1. Advent																												
12.12.2007	2. Advent																												
13.12.2007	3. Advent																												
14.12.2007	4. Advent																												
15.12.2007	1. Adventssonntag																												
16.12.2007	2. Adventssonntag																												
17.12.2007	3. Adventssonntag																												
18.12.2007	4. Adventssonntag																												
19.12.2007	1. Advent																												
20.12.2007	2. Advent																												
21.12.2007	3. Advent																												
22.12.2007	4. Advent																												
23.12.2007	1. Adventssonntag																												
24.12.2007	2. Adventssonntag																												
25.12.2007	3. Adventssonntag																												
26.12.2007	4. Adventssonntag																												
27.12.2007	1. Advent																												
28.12.2007	2. Advent																												
29.12.2007	3. Advent																												
30.12.2007	4. Advent																												
31.12.2007	1. Adventssonntag																												

Filter in Visual-Synchro

In Visual-Synchro lässt sich einstellen, dass nur Adressen oder Termine ein VA eingelesen werden, bei welchen „Visual-“, in der Kategorie enthalten ist.

Vorlagen auf Word 2007 anpassen

Um sinnvoll mit Word 2007 zu arbeiten, ist es notwendig, dass die alten Vorlagen auf das neue 2007-Format angepasst werden. Eine neue Funktion unter Extras - Dokuverwaltung reorganisiert dies vollautomatisch. Die Word-Dateien werden hierbei sogar etwas kleiner.

Daten direkt nach Excel

Auf einen einzigen Knopfdruck lassen sich genau die Adressen, welche in der Tabellenansicht von VA angezeigt werden, in ein neues Arbeitsblatt von Excel übertragen. Der Filter, die Sortierung und die Spaltenauswahl werden hierbei automatisch übernommen.

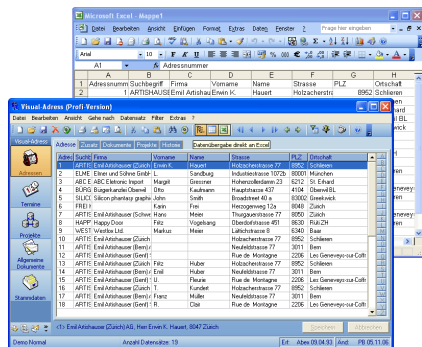

Exportformat „direkt nach Excel“

Auch beim frei definierbaren Export können Daten (Adressen, Stammdaten oder Notizeinträge) direkt an Excel übergeben werden.

HTML-Format für Import/Export

Beim Import/Export steht nun auch der „Zeichensatz“ HTML zur Verfügung. Darin werden Umlaute wie z.B. ä in ä umgesetzt.

Balken-Diagramme

Umsatzzahlen lassen sich auch als Diagramm anzeigen. Sie können für das Vorjahr, bzw. das laufende Jahr je 12 Zahlenfelder auswählen.

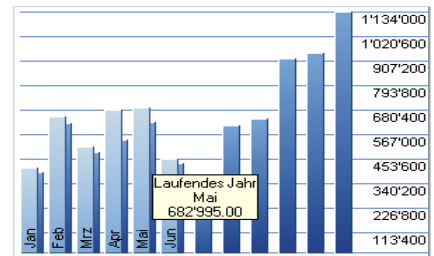

Benutzer aktiv / passiv

Ausgetretene Benutzer müssen nicht mehr gelöscht werden, sondern können als inaktiv gekennzeichnet werden. Diese können sich nicht mehr am System anmelden, bleiben jedoch in der Historie und den Auswahllisten erhalten.