

Neue Highlights von Visual-Adress 6.5

In dieser Auflistung sind nur die Erweiterungen (Änderungen) gegenüber der Version 6.4 aufgeführt.

Markierungen in Tabellenansicht

In der Tabellensicht der Adressen lässt sich definieren, dass Markierungen angezeigt werden sollen. Ist dies eingestellt, erscheint links eine zusätzliche Spalte, auf welcher die Markierungen angezeigt und verändert werden können.

Adresse	Verkaufangaben	Versandangaben	Umsatz-Statistik
Adressnr.	Suchbegriff	Firma	Name
1	ARTISHAUSE	Emil Artishauser (Zürich)	Hauer
2	ELMER UND	Elmer und Söhne Gmb	Sandburg
3	ABC ELETRON	ABC Eletronic Import	Gressner
4	BÜRGERKAN	Bürgerkanzlei Oberwil	Kaufmann
5	SILICON PHA	Silicon phantasy graph	Smith
6	FREI KARIN		Frei
7	ARTISHAUSE	Emil Artishauser (Schw)	Meier
8	HAPPY DOOR	Happy Door	Meienberg
9	WESTLOX LI	Westlox Ltd.	Meier
10	ARTISHAUSE	Emil Artishauser (Zürich)	
11	ARTISHAUSE	Emil Artishauser (Bern)	

Persönliche Serien-E-Mails

Diese Funktion kann (ohne Word) persönliche Serien-E-Mails generieren. Sie können Pseudonyme wie z.B. [Briefanrede] verwenden. Danach werden einzelne Emails erzeugt und bei jedem die Briefanrede oder andere Felder eingesetzt.



Mitarbeiterübersicht bei Terminen

Die neue Ansicht der Termine zeigt die Mitarbeiter untereinander an. Es gibt eine Tages-, Wochen-, Monats-Ansicht. So werden Termine, welche über mehrere Tage, den ganzen Tag, vormittags oder nachmittags stattfinden, übersichtlich dargestellt.

Name	Mo 10.1	Di 11.1	Mi 12.1	Do 13.1	Fr 14.1
Huber Thomas	Termin			Tag der offenen Tür	
Meier Hans	Vorfall	Termin	Termin	Termin	Termin
Müller Fritz	Termin	Termin	Termin	Termin	Termin
Sonderinger Eveline	Termin	Termin	Termin	Termin	Termin
Supervisor Max	Vorfall	Termin	Termin	Termin	Termin

Projektauswahl mit Baumstruktur

Im Bereich Projekte wird links die Baumstruktur (oder Auflistung) der vorhandenen Projekte angezeigt. Dies ermöglicht eine schnelle, übersichtliche Navigation.

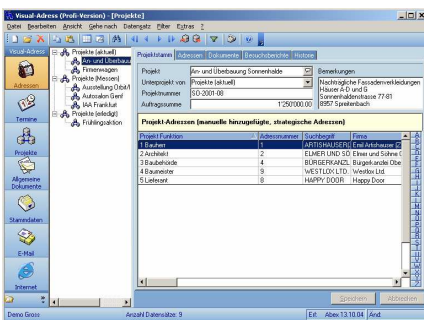

ABC-Register auch bei Projekten

Die beliebten ABC-Register, welche bei tabellarischen Darstellungen angezeigt werden, sind nun auch in der Projekt-Verwaltung verfügbar.

Privat-Termine von „Fremden“

In der Terminverwaltung lässt sich einstellen, dass private Termine von anderen Personen angezeigt werden sollen. Falls vorhanden werden diese ohne Adress- und Text-Angaben angezeigt.

SMS-Versand

Direkt auf der Adressmaske können Sie den Telefonknopf drücken und ein SMS bequem mit der Tastatur eingeben und mit verschiedenen Providern versenden.

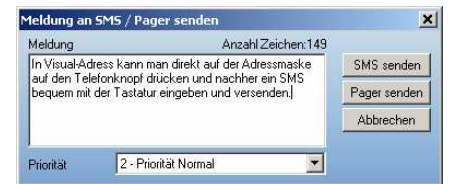

Programmstart bis 40x schneller

Moderne Virens Scanner betrachten binäre Dateien ganz genau. Dies kostet leider viel Zeit. Die Datenzugriffe wurden so verändert, dass der Start des Programms je nach Virens Scanner und Einstellungen bis zu 40 mal schneller ist.

Benutzerfelder in Listen

Im Visual-Listendesigner stehen nun auch Benutzerfelder wie Vorname, Name, Benutzerfoto usw. zur Verfügung.

Ordnerstruktur bei E-Mails

Beim Übertragen der E-Mails in die Dokumentenverwaltung können die Email-Ordner (z.B. Posteingang oder Unterordner) in der VA-Ordnerstruktur automatisch angelegt werden. Die Ablage der E-Mails wird besser verteilt.

Erfassungs-Änderungs-Journal

In diesem neuen Bereich werden alle Adressen, Notizen und Dokumente angezeigt, welche innerhalb eines Datumsbereichs erfasst bzw. geändert wurden. Ein ideales Instrument, um sich nach längerer Abwesenheit auf den neusten Stand zu bringen.

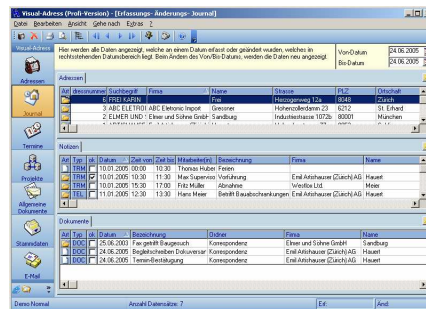

Adressen übernehmen trotz Filter

Wird aus der Suchmaske eine Adresse ausgewählt, welche nicht auf einen eingeschalteten Filter zutrifft, erscheint eine Meldung und der Filter wird automatisch ausgeschaltet.

Exportformat HTML

Neues Format beim Export, um Adresslisten und andere Daten direkt auf eine Webseite zu integrieren.

Warnung bei unsinnigen Filtern

Bei „nichtüblichen“ Filterdefinitionen werden Sie gefragt, ob Sie dies wirklich wollen.

Schnittstelle an Sesam-Auftrag

Neue OLE-Schnittstelle zu Sage Sesam Auftrag, um Adress- und Debi-Daten automatisch zu übergeben.

Knöpfe bei Notizen

Bei allen Notiz-Masken gibt es neue Knöpfe, um alle Datenfelder in die Zwischenablage zu kopieren und um Emails zu senden.

Prioritäten bei Aufgaben/Terminen

Auf das neue Feld „Priorität“ kann bei allen Notizen gefiltert werden.