

Neue Highlights von Visual-Adress 6.4

In dieser Auflistung sind nur die Erweiterungen (Änderungen) gegenüber der Version 6.3 aufgeführt.

Beidseitiger Adress- und Termin-Ableich mit Outlook

➤ Adressen, Aufgaben und Termine lassen sich in beiden Richtungen mit Outlook abgleichen. Je Tabelle können Sie einen Filter bestimmen. Beispielsweise Adressen des Vertreters XY, oder nur unerledigte Termine. Zusätzlich legen Sie fest, ob die Daten nur in einer Richtung oder in beiden Richtungen abgeglichen werden sollen. Beim beidseitigen Abgleich haben Sie die Wahl, dass bei gleichzeitiger Änderung immer Visual-Adress, immer Outlook Priorität hat, oder ob danach gefragt wird.

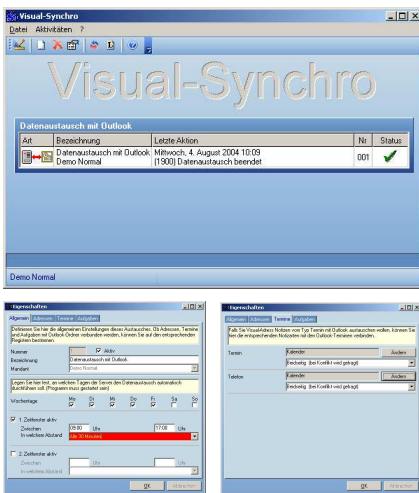

Hintergrundbild in Etiketten

➤ In der Etikettendefinition lässt sich nun ein Hintergrundbild auswählen. Die kann entweder ein beliebiges Bild aus einer Datei sein, oder ein Bildfeld aus der Visual-Adress-Maske.



Historie verschieben bei Adresslöschung

➤ Wird eine Unter-Adresse gelöscht, wird gefragt, ob allfällige Notizen bzw. Dokumente auf die Hauptadresse verschoben werden sollen.

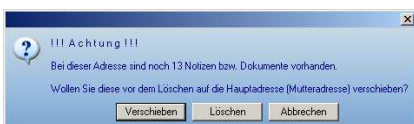

Direkter Ausdruck von Notizen

➤ Auf diversen Bildschirmmasken wurde oben rechts automatisch ein Druckerknopf eingefügt. Wird er gedrückt, so wird die aktuelle Maske auf den Standarddrucker ausgedruckt.

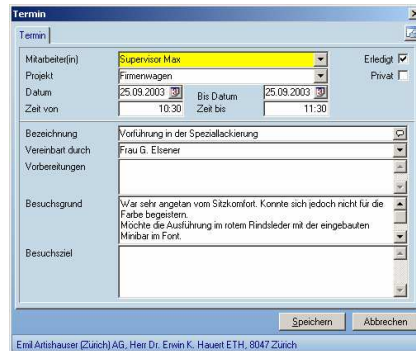

Alle Mails prüfen und kopieren

➤ Auf der Email-Maske gibt es neu die Funktion, dass alle Emails, welche sich im „Posteingang“, „Postausgang“, bzw. „Gesendete“ befinden, überprüft und ggf. als Dokument hinter die entsprechende Adresse kopiert werden.

Notizeintrag nach Etikettendruck

➤ Nach dem Drucken von Einzel- oder mehreren Etiketten können Sie allen entsprechenden Adressen eine Notiz eintragen lassen. Ob Sie danach gefragt werden lässt sich bereits bei der Etikettendefinition festlegen.

Neue Arbeitsleiste in Baumstruktur

➤ Wahlweise können Sie die Arbeitsleiste (links) auch in Baumstruktur anzeigen lassen. Die Definition lässt viele neue Möglichkeiten zu.

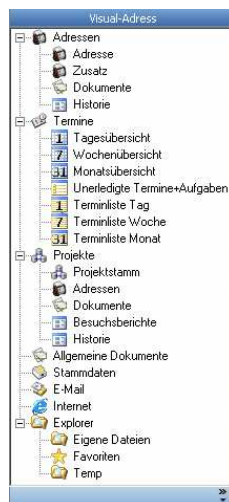

Projektverwaltung

➤ Projekte lassen sich in Unterprojekte unterteilen. In allen Auswahllisten werden die Projekte als übersichtliche Baumstruktur angezeigt. So lassen sich Projekte gut strukturieren und schneller auswählen.

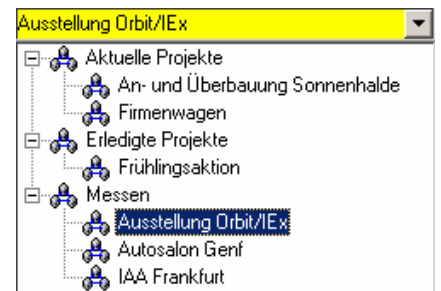

Speichern unter bei Import/Export

➤ Die Definitionen des Imports bzw. des Exports lassen sich unter einem neuen Namen speichern.

Feldtyp „Abhängig von Auswahl“

➤ Es lassen sich nun auch Auswahllisten als Übernahmefeld eines abhängiges Feldes verwenden.

Importformat „feste Breite“

➤ Nun können Sie Dateien mit festen Breiten importieren. Dieses Format wird teilweise von Grossrechnern exportiert.

Import Felder aufteilen

➤ Die Felder einer Importdatei lassen sich in bis zu 10 Stücke aufteilen.

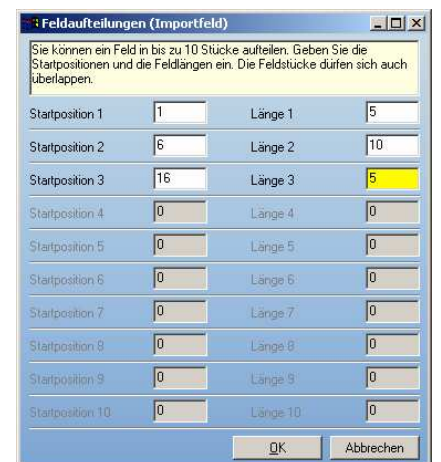

Abfrage bei Terminverschiebungen

➤ In Extras/Optionen lässt sich einstellen, dass Verschiebungen von Terminen mittels Drag & Drop bestätigt werden müssen. Dies verhindert versehentliches Verschieben.